



Poder Judiciário do Rio Grande do Norte

Comissão de Gestão de Informática - CGINFO

Grupo de Trabalho do Sistema de Automação do Judiciário - GTS AJ

TREINAMENTO SAJPG5

Processos Pendentes de Julgamento

Meta 2 CNJ

Como extrair os processos pendentes de julgamento cadastrados
Até 2005 no SAJ Estatística

SEÇÃO I

Passo-a-passo

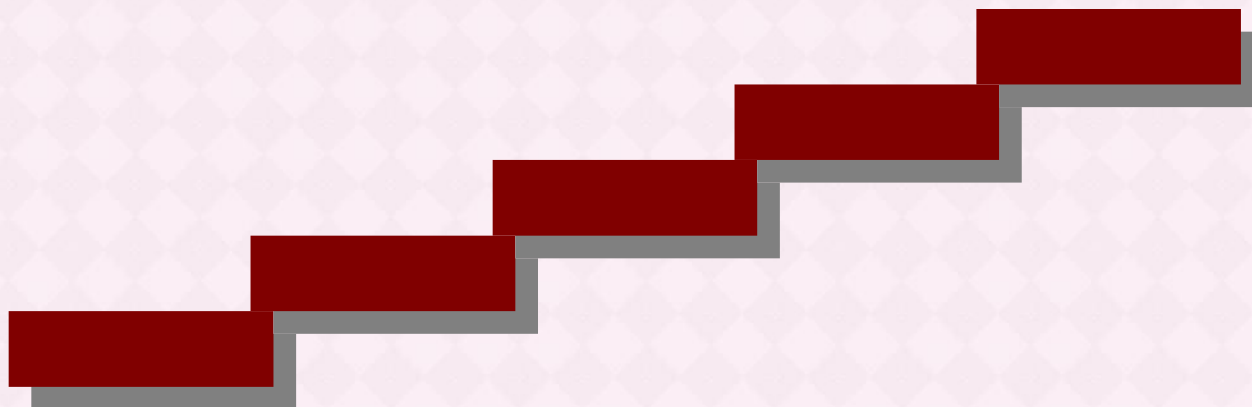

Passo 1: Abrindo a tela situacional

- No SAJ EST, clique no link “Situacional”

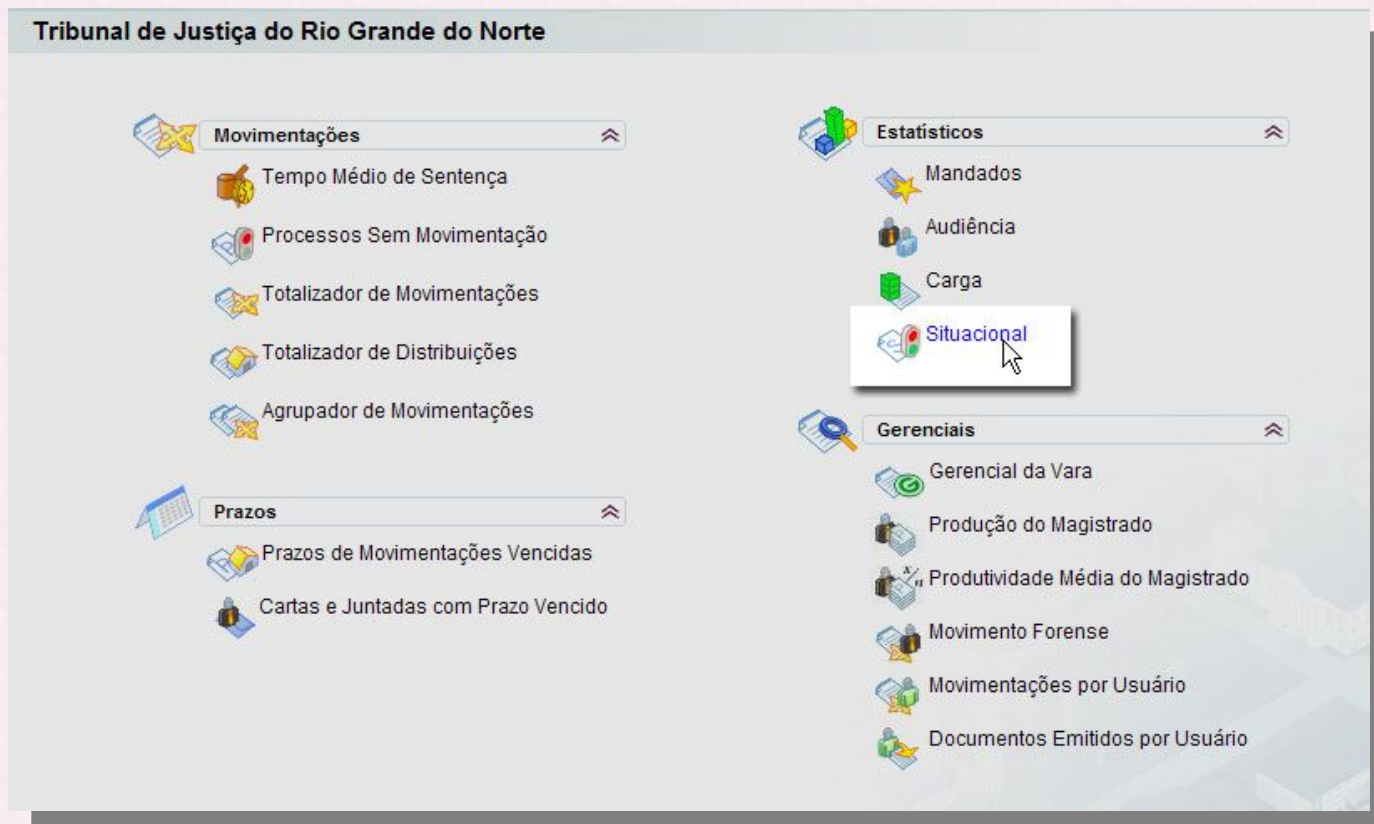

The screenshot displays the SAJ EST interface for the Tribunal de Justiça do Rio Grande do Norte. The interface is organized into several menu categories:

- Movimentações**
 - Tempo Médio de Sentença
 - Processos Sem Movimentação
 - Totalizador de Movimentações
 - Totalizador de Distribuições
 - Agrupador de Movimentações
- Prazos**
 - Prazos de Movimentações Vencidas
 - Cartas e Juntadas com Prazo Vencido
- Estatísticos**
 - Mandados
 - Audiência
 - Carga
 - Situacional** (highlighted)
- Gerenciais**
 - Gerencial da Vara
 - Produção do Magistrado
 - Produtividade Média do Magistrado
 - Movimento Forense
 - Movimentações por Usuário
 - Documentos Emitidos por Usuário





Passo 2: Abrindo a tela Situacional

- Na janela que se abre, escolha a guia “Detalhado”

Estatístico Situacional

Sintético **Detalhado**

Período de referência :
Julho 2009 a Julho 2009

Foro : _____ Classe : _____
Competência : _____ Procedimento : _____
Vara : _____ Área : Ambas Ano de referência do recebimento dos processos : _____

Listar somente os totais das situações

Totalizar as situações dos processos por

Arq. definitivamente : 1 - No período Arq. admin : 1 - No período Rem. Para outro trib. : 1 - No período Suspensos : 1 - No período Em grau de recurso : 1 - No período

1 - Quantidade de processos que tiveram a situação alterada no período
2 - Quantidade de processos que se encontram com a situação no final do período

Considerar

Execução de sentença Recurso Ação incidental Incidente processual

Totalizar por

Área Ano Foro Vara Procedimento Classe

Consultar Limpar Fechar



Passo 3: Preenchendo os campos

- Preencha os campos com os dados de seu foro/vara. Deixe o mês referência como sendo o mês e o ano ATUAIS. **NÃO coloque dezembro/2005.**

Estatístico Situacional

Sintético | Detalhado

Mês de referência: Julho 2009

Situação: Em andamento situação Alterada no período

Classe: []

Procedimento: []

Área: Ambas Ano de referência do recebimento dos processos: [] a []

Arq. definitivamente: 1 - No período

Arq. admin: 1 - No período

Rem. Para outro trib.: 1 - No período

Suspensos: 1 - No período

Em grau de recurso: 1 - No período

1 - Quantidade de processos que tiveram a situação alterada no período

2 - Quantidade de processos que se encontram com a situação no final do período

Considerar:

Execução de sentença Recurso Ação incidental Incidente processual

Totalizar por:

Área Ano Foro Vara Procedimento Classe

Consultar | Limpar | Fechar



Passo 4: Preenchendo os campos

- ◉ No campo *Situação*, escolha a opção “Pendente de Julgamento”.

Estatístico Situacional

Sintético Detalhado

Mês de referência: Julho 2009

Situação: Em andamento situação Alterada no período

Foro: 145 Nísia Floresta

Competência: 18 Vara Única

Vara: 6 Vara Única

Listar somente os totais das situações

Totalizar as situações dos processos por

Arq. definitivamente: 1 - No período Arq. admin.: 1 - No período Rem. Para outro trib.: 1 - No período Suspensos: 1 - No período Em grau de recurso: 1 - No período

1 - Quantidade de processos que tiveram a situação alterada no período
2 - Quantidade de processos que se encontram com a situação no final do período

Considerar

Execução de sentença Recurso Ação incidental Incidente processual

Totalizar por

Área Ano Foro Vara Procedimento Classe

Consultar Limpar Fechar



Passo 5: Selecionando as classes

- No campo Classes, você deve abrir a tela (clique no botão  ou pressione F5) e escolher as classes que aparecerão no relatório.
- Clique no botão Todos para selecionar todas as classes.

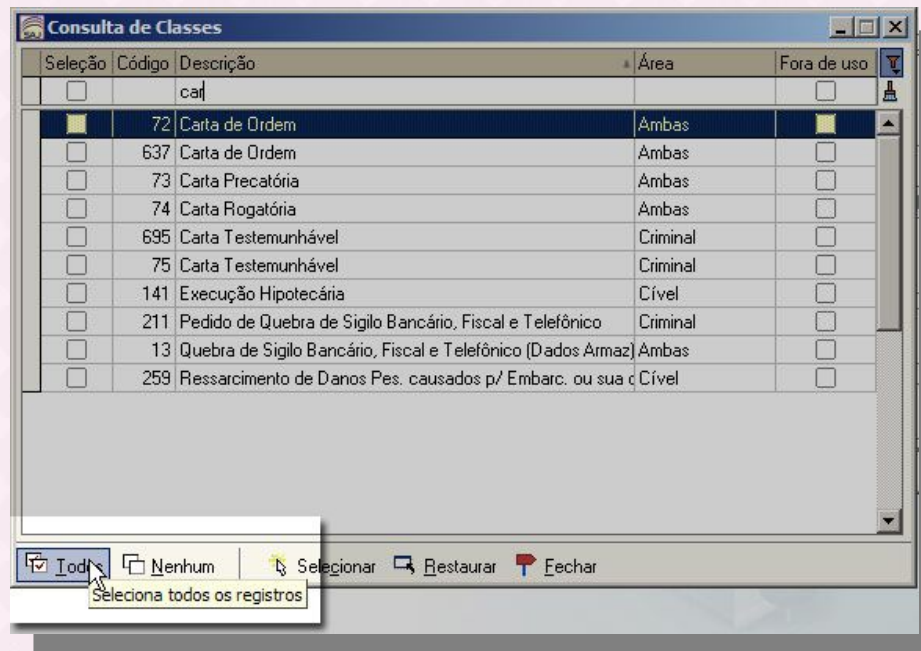



Passo 6: Desmarcando as classes desnecessárias

- Após selecionar todas as classes, desmarque as que não entrarão na meta 2 do CNJ. E, após desmarcar, clique em “Selecionar”.
- A lista completa de classes que devem ser DESMARCADAS se encontra no final deste arquivo.

Seleção	Código	Descrição	Área	Fora de uso
<input type="checkbox"/>		car		<input type="checkbox"/>
<input type="checkbox"/>	72	Carta de Ordem	Ambas	<input type="checkbox"/>
<input checked="" type="checkbox"/>	637	Carta de Ordem	Ambas	<input type="checkbox"/>
<input checked="" type="checkbox"/>	73	Carta Precatória	Ambas	<input checked="" type="checkbox"/>
<input checked="" type="checkbox"/>	74	Carta Rogatória	Ambas	<input type="checkbox"/>
<input checked="" type="checkbox"/>	695	Carta Testemunhável	Criminal	<input type="checkbox"/>
<input checked="" type="checkbox"/>	75	Carta Testemunhável	Criminal	<input type="checkbox"/>
<input checked="" type="checkbox"/>	141	Execução Hipotecária	Cível	<input type="checkbox"/>
<input checked="" type="checkbox"/>	211	Pedido de Quebra de Sigilo Bancário, Fiscal e Telefônico	Criminal	<input type="checkbox"/>
<input checked="" type="checkbox"/>	13	Quebra de Sigilo Bancário, Fiscal e Telefônico (Dados Armaz)	Ambas	<input type="checkbox"/>
<input checked="" type="checkbox"/>	259	Ressarcimento de Danos Pes. causados p/ Embarc. ou sua c	Cível	<input type="checkbox"/>

At the bottom of the window, there are buttons: Todos, Nenhum, Selecionar, Restaurar, and Fechar.



Passo 7: Configurando o ano de referência

- ◉ No campo “Ano de referência do recebimento dos processos”, preencha com as datas inicial e final.
- ◉ Dica: utilize uma data inicial bem antiga e a data final 2005. Veja a imagem abaixo como exemplo:

Procedimento :

Área :

Ano de referência do recebimento dos processos : a



Passo 8: Desmarcar itens do campo “Considerar”

- Na área “Considerar” DESMARQUE todos os itens e clique em “Consultar”.

Estatístico Situacional

Sintético Detalhado

Mês de referência :
Julho 2009

Foro :
145 Nísia Floresta

Competência :
18 Vara Única

Vara :
6 Vara Única

Situação :
Pendente de Julgamento situação Alterada no período

Classe :
607 registros selecionados

Procedimento :

Área :
Ambas

Ano de referência do recebimento dos processos :
1930 a 2005

Listar somente os totais das situações

Totalizar as situações dos processos por

Arq. definitivamente :
1 - No período

Arq. admin :
1 - No período

Rem. Para outro trib. :
1 - No período

Suspensos :
1 - No período

Em grau de recurso :
1 - No período

1 - Quantidade de processos que tiveram a situação alterada no período
2 - Quantidade de processos que se encontram com a situação no final do período

Considerar

Execução de sentença Recurso Ação incidental Incidente processual

Totalizar por

Área Ano Foro Vara Procedimento Classe

Consultar Limpar Fechar



Passo 9: Classificando por data de recebimento

- Na tela que surge, clique no título da coluna “Data do recebimento” para classificar a relação pela data que o processo foi recebido na Secretaria. Veja na imagem:

Processo	Classe	Data do recebimento	Data da distribuição	Data da última movimentação	Última movimentação	Data do último local físico
☐ Foro / Vara : Nísia Floresta / Vara Única (939)						
☐ Situação : Pendente de Julgamento (939)						
145.80.000003-3	Inventário	13/02/1980	13/02/1980 11:11:45	20/05/2009	Recebimento	20/05/2009 13:27:...
145.80.000001-7	Ação Discriminal	06/10/1980	06/10/1980 08:42:23	23/07/2009	Concluso para Despacho	23/07/2009 09:52:...
145.80.000002-5	Ação Discriminal	06/10/1980	06/10/1980 09:08:24	01/02/2005	Processo Apensado	17/02/2009 11:08:...
145.81.000001-0	Inventário	11/03/1981	11/03/1981 12:00:00	22/06/2009	Ofício Expedido	26/06/2009 08:00:...
145.81.000004-4	Inventário	22/06/1981	22/06/1981 15:13:50	14/07/2009	Mandado Expedido	17/07/2009 14:20:...
145.81.000002-8	Inventário	28/10/1981	28/10/1981 11:59:13	28/10/1981	Processo Cadastrado	23/04/2009 11:10:...



Passo 10: Configurando a impressão

- Para configurar a impressão, clique no botão “Configurar”:

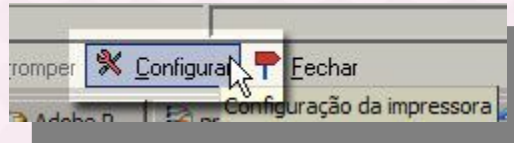

- Na janela de configuração, marque a opção “Paisagem” e clique OK:

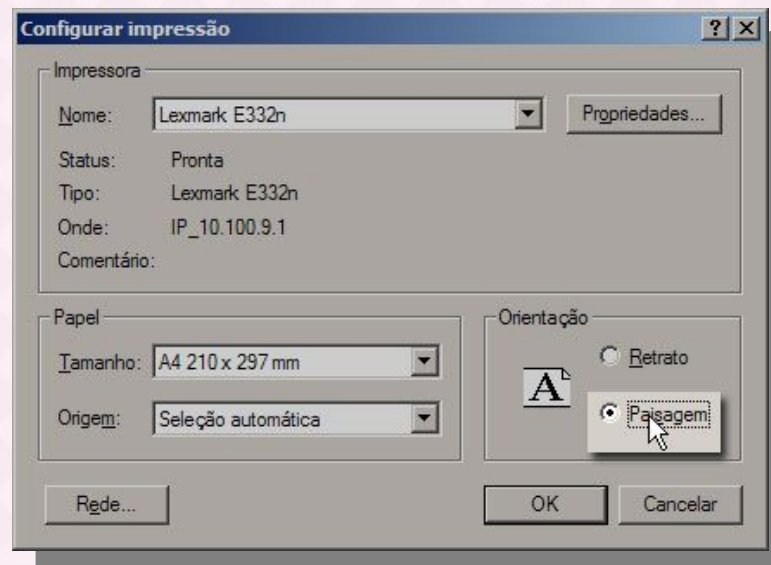



Passo 11: Visualizando o Relatório

- Clique no botão  **Visualizar** para ver como ficará o relatório impresso.

Visualização do Relatório

TJ/RN - COMARCA DE NÍSIA FLORESTA
Relatório Estatístico Situacional Detalhado

Emitido em : 30/07/2009 - 10:15:27
Página: 17 de 105

Processo	Classe	Data do recebimento	Data da distribuição	Data da última movimentação	Última movimentação	Data do último local físico	Último local físico	Complemento do último local físico
145.88.000004-3	Execução Penal	13/12/1988	13/12/1988 15:16:18	18/03/2009	Recebimento	20/05/2009 14:40:38	Cumprir	est. expedir ofício
145.89.000005-4	Inventário	14/02/1989	14/02/1989 11:43:43	21/03/2005	Vieta ao Advogado			
145.89.000004-6	Inventário	05/09/1989	05/09/1989 12:31:32	22/07/2009	Concluído para Despacho	16/07/2009 14:41:16	Sem local físico definido	
145.89.000003-8	Inventário	14/09/1989	14/09/1989 12:09:29	22/07/2009	Concluído para Despacho	24/07/2009 10:33:52	Secretaria Judiciária	Mesa de Fernando - Juizado Especial
145.90.000005-1	Ação Penal	21/06/1990	21/06/1990 08:15:50	21/03/2005	Juntada de Outros			
145.90.000008-6	Demarcatória	29/11/1990	29/11/1990 12:38:53	23/04/2009	Despacho Proferido	16/07/2009 09:28:25	Cumprir	Estante Cível - Pilha Prioridade Alta
145.91.000007-0	Interdição/Extinção da Interdição	27/06/1991	27/06/1991 08:29:36	23/07/2009	Concluído para Despacho	23/07/2009 10:37:11	Sem local físico definido	
145.91.000003-8	Inventário	21/11/1991	21/11/1991 12:00:00	20/07/2009	Mandado Expedido	22/07/2009 09:08:51	Secretaria	mandado 135
145.92.000005-7	Ação Penal	28/05/1992	28/05/1992 14:16:22	21/02/2008	Concluído para Despacho	21/02/2008	Gabinete do Juiz	Mesa do Juiz
145.93.000007-6	Ação Inominada	25/10/1993	25/10/1993 13:46:43	16/06/2009	Aguardando Decurso do Prazo	01/06/2009 10:01:59	Secretaria	distribuição Lilian
145.93.000008-8	Suscitação de Dúvida (Registros Públicos)	25/11/1993	25/11/1993 07:30:08	02/06/2009	Mandado Expedido	04/06/2009 09:29:03	Escaninho do Oficial	
145.94.000010-9	Ação Penal	04/08/1994	04/08/1994 17:13:57	04/08/1994	Processo Cadastrado Excepcionalmente			
145.94.000009-5	Execução Penal	26/12/1994	26/12/1994 10:27:08	07/05/2009	Aguardando cumprimento de diligências	07/05/2009 14:55:08	Cumprir	EST. CUMPRIR DESPACHO SANEADOR

SAJ/EST

SOFTPLAN

Visualizando página 17 de 105

Passo 12: Salvando ou imprimindo

○ Para salvar, use o botão:



○ Para imprimir, use o botão:



○ Navegar entre as páginas:



SEÇÃO II

Passos Opcionais

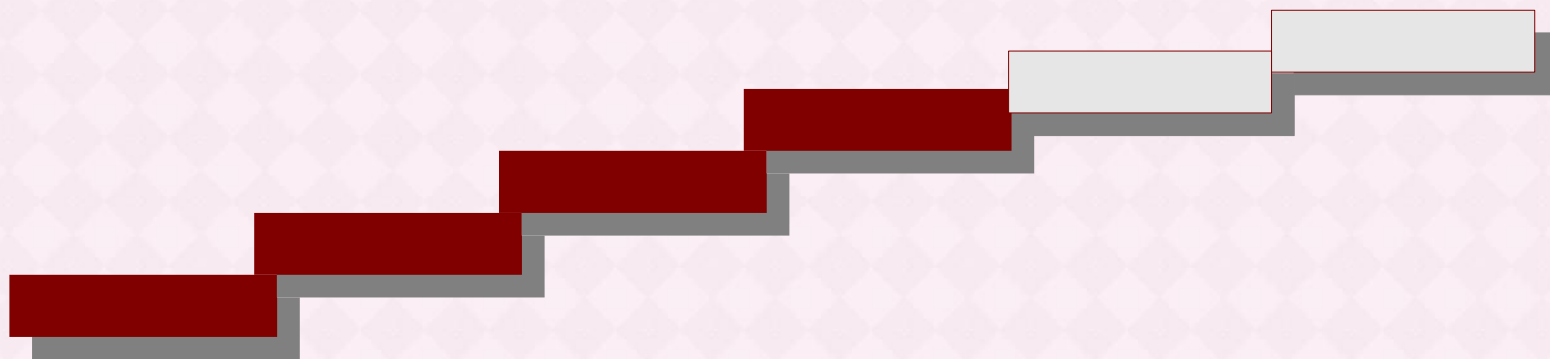
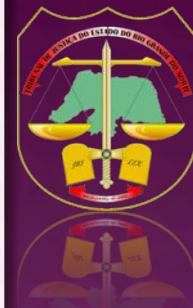



Passo 13: (Opcional) Exportando a planilha

- Na tela do passo 9, clique no botão “Exportar para a planilha do OpenOffice”, conforme a imagem abaixo:

Estilo da consulta: Padrão

Foro / Vara: Nísia Floresta / Vara Única (2)

Situação: Em andamento (2)

Processo	Classe	Data do recebimento	Data da distribuição	Data da última movimentação	Última movimentação	Data do último local físico	Último local físico	Complemento do último local físico
145.09.000365-2	Quebra de Sigilo Bancário, Fiscal e Telefônico (Dados Armaz)	09/02/2009 16:12:00	09/02/2009 16:12:00	26/02/2009	Remessa à Delegacia de Polícia	26/02/2009 16:28:46	Sem local físico definido	
145.09.001352-6	Quebra de Sigilo Bancário, Fiscal e Telefônico (Dados Armaz)	04/06/2009 18:00:11	04/06/2009 18:00:11	11/07/2009	Carga ao Promotor	11/07/2009 10:51:46	Sem local físico definido	

Exportar para planilha OpenOffice



Passo 14: Salvando a planilha no computador

- ◉ Digite um nome para a sua planilha e salve a mesma no seu computador.

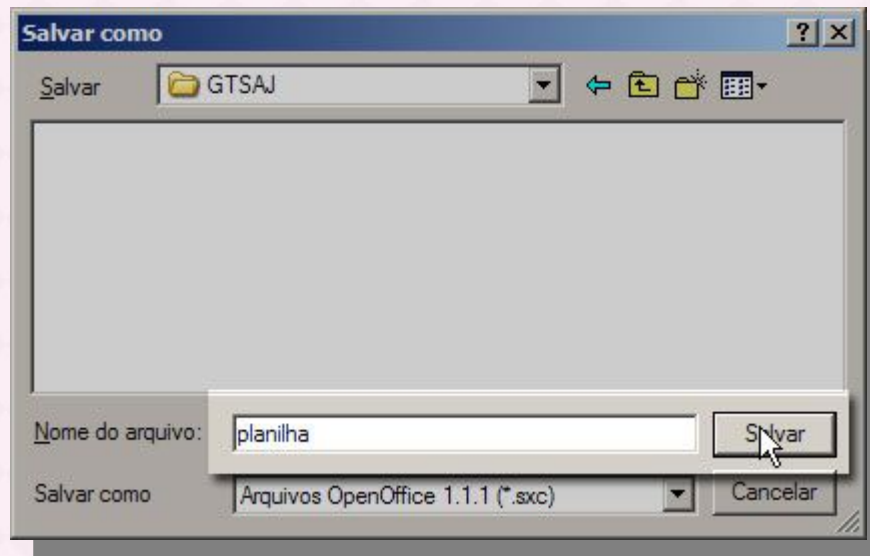

SEÇÃO III

Informações Importantes



Classes Excluídas da Meta 2

1. Código 637 - Carta de Ordem
2. Código 72 - Carta de Ordem
3. Código 73 - Carta Precatória
4. Código 74 - Carta Rogatória
5. Código 75 - Carta Testemunhável
6. Código 695 - Carta Testemunhável
7. Código 146 - Execução
8. Código 128 - Execução Juizado Especial
9. Código 351 - Execução (em geral)
10. Código 129 - Execução contra a Fazenda Pública
11. Código 130 - Execução da Obrigação de Fazer
12. Código 131 - Execução da obrigação de Não Fazer
13. Código 352 - Execução de Alimentos
14. Código 542 - Execução de Honorários
15. Código 132 - Execução de Medida de Segurança
16. Código 516 - Execução de Medida de Segurança



Classes Excluídas da Meta 2

17. Código 133 - Execução de Medida Sócio-Educativa
18. Código 458 - Execução de Pena Alternativa
19. Código 134 - Execução de Prestação Alimentícia
20. Código 541 - Execução de Sentença
21. Código 135 - Execução de Sentença
22. Código 136 - Execução de Sentença - Juizado Especial
23. Código 145 - Execução por Quantia Certa contra Devedor solvente
24. Código 701 - Execução de Sentença - Juizado Especial
25. Código 137 - Execução Especial
26. Código 138 - Execução Fiscal - Estado
27. Código 139 - Execução Fiscal - Município
28. Código 140 - Execução Fiscal - União
29. Código 422 - Execução Fiscal
30. Código 421 - Execução Fiscal Estadual
31. Código 141 - Execução Hipotecária
32. Código 142 - Execução para a Entrega de Coisa Certa



Classes Excluídas da Meta 2 (cont)

33. Código 143 - Execução para a Entrega de Coisa Incerta
34. Código 163 - Execução Penal
35. Código 477 - Execução Penal
36. Código 144 - Execução Penal
37. Código 175 - Execução por Quantia Certa contra Devedor Insolvente
38. Código 543 - Execução por Quantia Certa contra Devedor Solvente
39. Código 488 - Execução Provisória
40. Código 402 - Execução Provisória
41. Código 329 - Executivo Fiscal do Estado
42. Código 332 - Executivo Fiscal do Município
43. Código 172 - Inquérito Judicial
44. Código 173 - Inquérito Policial
45. Código 326 - Inquérito Policial (Juizado Especial)
46. Código 401 - Inquérito Judicial Falimentar
47. Código 412 - Inquérito Judicial Referente a Dano ao Meio Ambiente
48. Código 440 - Inquérito de Apuração de Responsabilidade
49. Código 580 - Inquérito Policial



Classes Excluídas da Meta 2 (cont)

- 50. Código 280. Termo Circunstanciado - Acidente de Trânsito
- 51. Código 281. Termo Circunstanciado - Contravenções
- 52. Código 282. Termo Circunstanciado
- 53. Código 192. Notícia Crime
- 54. Código 459. Notícia Crime
- 55. Código 327. Notícia Crime
- 56. Código 253. Representação Criminal





Algumas Observações

- ◉ Concluindo estes passos, salve e/ou imprima sua planilha.
- ◉ O SAJ EST é atualizado aos domingos e, portanto, as estatísticas mais atualizadas poderão ser extraídas nas segundas-feiras.
- ◉ CASOS ESPECÍFICOS, tais como os processos criminais com denúncia recebida em 2008, por exemplo, deverão ser vistos caso-a-caso e excluídos da lista manualmente. Conforme texto do CNJ: “7. **Que processos criminais devem ser incluídos na Meta 2?** As ações em que houve o oferecimento de denúncia ou queixa até 31/12/2005, ainda que não tenha ainda havido o recebimento ou quando ele seja posterior àquela data, à exceção dos processos suspensos e demais classes processuais excluídas nas definições do Sistema de Atualização da Meta 2”.
- ◉ Lembramos que o sistema SAJ é uma ferramenta de auxílio à secretaria judiciária e magistrados, permitindo a identificação e mapeamento da situação de todos os processos. Acima de tudo, as informações precisam ser alimentadas corretamente e, no caso dos processos criminais, o Histórico de Partes precisa condizer com a realidade dos autos.

Créditos

Composição do Grupo SAJ

Coordenação

Marcelo Dantas Ramos

Membros

Glaudson Lima Pinheiro
Rosemiro Belarmino Silva Neto
Rulyanne Paiva de Castro Silva
Sônia Maria Teixeira Pereira
Wendell de Oliveira Costa

Equipe do Pólo de Mossoró

Albérico da Costa Alves
Antônio Saturnino Nogueira
João Maria de Freitas Saraiva
Mateus Tavares de Queiroz
Nazareno Morais da Silva

Equipe de Suporte

André Felipe Carvalho de Oliveira
Bruno Medeiros Lacet
Paulo Vinicius de Lima e Silva
Sidicley de Jesus Correa

Desenvolvido por Wendell de Oliveira Costa e Glaudson Lima Pinheiro

